STUDIUM UWARUNKOWAŃ I KIERUNKÓW ZAGOSPODAROWANIA PRZESTRZENNEGO GMINY STASZÓW

-KIERUNKI ZAGOSPODAROWANIA PRZESTRZENNEGO-

Przedmiotem ponownego wyłożenia jest rysunek Kierunków zagospodarowania przestrzennego, w granicach wskazanych czerwoną, przerywaną linią.

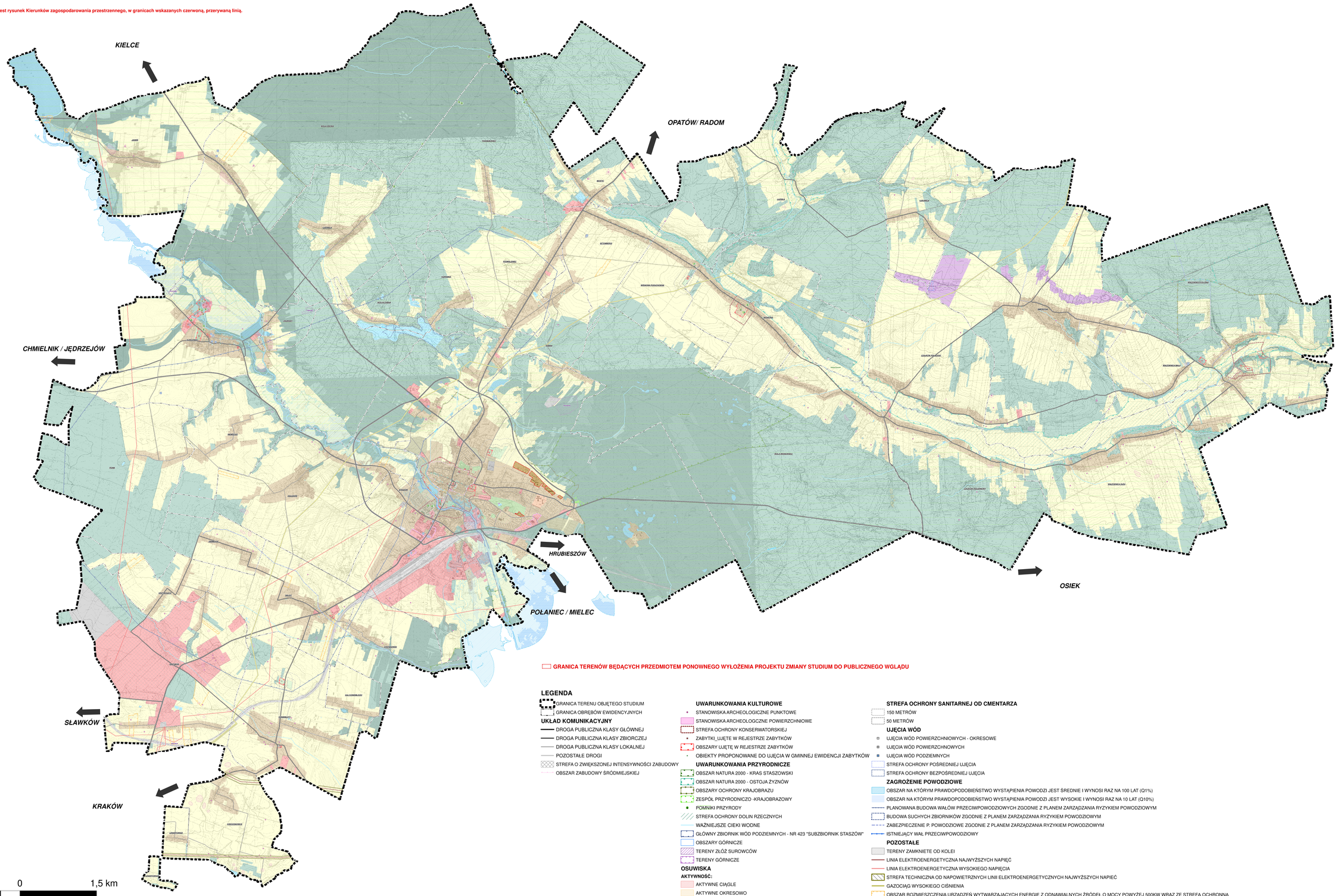

GRANICA TERENÓW BĘDĄCYCH PRZEDMIOTEM PONOWNEGO WYŁOŻENIA PROJEKTU ZMIANY STUDIUM DO PUBLICZNEGO WGLĄDU

LEGENDA

GRANICA TERENU OBJĘTEGO STUDIUM
GRANICA OBRĘBÓW EWIDENCYJNYCH

UKŁAD KOMUNIKACYJNY

DROGA PUBLICZNA KLASY GŁÓWNEJ
DROGA PUBLICZNA KLASY ZBIORCZEJ
DROGA PUBLICZNA KLASY LOKALNEJ
POZOSTAŁE DROGI
STREFA O ZWIĘKSZONEJ INTENSYWNOŚCI ZABUDOWY
OBSZAR ZABUDOWY ŚRÓDMIEJSKIEJ

UWARUNKOWANIA KULTUROWE

STANOWISKA ARCHEOLOGICZNE PUNKTOWE
STANOWISKA ARCHEOLOGCZNE POWIERZCHNIOWE
STREFA OCHRONY KONSERWATORSKIEJ
ZABYTKI_UJĘTE W REJESTRZE ZABYTKÓW
OBSZARY UJĘTĘ W REJESTRZE ZABYTKÓW
OBIEKTY PROPONOWANE DO UJĘCIA W GMINNEJ EWIDENCJI ZABYTKÓW

UWARUNKOWANIA PRZYRODNICZE

OBSZAR NATURA 2000 - KRAS STASZOWSKI
OBSZAR NATURA 2000 - OSTOJA ŻYZNÓW
OBSZARY OCHRONY KRAJOBRAZU
ZESPÓŁ PRZYRODNICZO -KRAJOBRAZOWY
POMNIKI PRZYRODY
STREFA OCHRONY DOLIN RZECZNYCH
WAŻNIEJSZE CIEKI WODNE
GŁÓWNY ZBIORNIK WÓD PODZIEMNYCH - NR 423 "SUBZBIORNIK STASZÓW"
OBSZARY GÓRNICZE
TERENY ZŁÓŻ SUROWCÓW
TERENY GÓRNICZE

OSUWISKA

AKTYWNOŚĆ:

AKTYWNE CIĄGLE
AKTYWNE OKRESOWO
NIEAKTYWNE
TERENY ZAGROŻONE RUCHAMI MASOWYMI

STREFA OCHRONY SANITARNEJ OD CMENTARZA

150 METRÓW
50 METRÓW

UJĘCIA WÓD

UJĘCIA WÓD POWIERZCHNIOWYCH - OKRESOWE
UJĘCIA WÓD POWIERZCHNOWYCH
UJĘCIA WÓD PODZIEMNYCH
STREFA OCHRONY POŚREDNIEJ UJĘCIA
STREFA OCHRONY BEZPOŚREDNIEJ UJĘCIA

ZAGROŻENIE POWODZIOWE

OBSZAR NA KTÓRYM PRAWDOPODOBIEŃSTWO WYSTĄPIENIA POWODZI JEST ŚREDNIE I WYNOSI RAZ NA 100 LAT (Q1%)
OBSZAR NA KTÓRYM PRAWDOPODOBIEŃSTWO WYSTĄPIENIA POWODZI JEST WYSOKIE I WYNOSI RAZ NA 10 LAT (Q10%)
PLANOWANA BUDOWA WAŁÓW PRZECIWPOWODZIOWYCH ZGODNIE Z PLANEM ZARZĄDZANIA RYZYKIEM POWODZIOWYM
BUDOWA SUCHYCH ZBIORNIKÓW ZGODNIE Z PLANEM ZARZĄDZANIA RYZYKIEM POWODZIOWYM
ZABEZPIECZENIE P. POWODZIOWE ZGODNIE Z PLANEM ZARZĄDZANIA RYZYKIEM POWODZIOWYM
ISTNIEJĄCY WAŁ PRZECIWPOWODZIOWY

POZOSTAŁE

TERENY ZAMKNIETE OD KOLEI
LINIA ELEKTROENERGETYCZNA NAJWYŻSZYCH NAPIĘĆ
LINIA ELEKTROENERGETYCZNA WYSOKIEGO NAPIĘCIA
STREFA TECHNICZNA OD NAPOWIETRZNYCH LINII ELEKTROENERGETYCZNYCH NAJWYŻSZYCH NAPIEĆ
GAZOCIĄG WYSOKIEGO CIŚNIENIA
OBSZAR ROZMIESZCZENIA URZĄDZEŃ WYTWARZAJĄCYCH ENERGIĘ Z ODNAWIALNYCH ŹRÓDEŁ O MOCY POWYŻEJ 500KW WRAZ ZE STREFĄ OCHRONNĄ
OBSZAR LOKALIZACJI OBIEKTÓW HANDLOWYCH O POW. SPRZEDAŻY POWYŻEJ 2000 M2