

**UCHWAŁA NR X/83/15
RADY MIEJSKIEJ W STASZOWIE**

z dnia 29 maja 2015 r.

w sprawie wyrażenia zgody na nabycie nieruchomości gruntowej

Na podstawie art. 18 ust. 2 pkt 9 lit. a ustawy z dnia 8 marca 1990 roku o samorządzie gminnym (tekst jednolity: Dz.U. z 2013 roku poz. 594 z późn. zm.)¹⁾ art. 20 pkt 2 i art. 113 ust. 3 ustawy z dnia 21 sierpnia 1997 roku o gospodarce nieruchomościami (tekst jednolity: Dz.U. z 2014 roku poz. 518 z późn. zm.)²⁾ Rada Miejska w Staszowie uchwała, co następuje:

§ 1.

1. Wyrazić zgodę na nabycie na rzecz Gminy Staszów, w skład gminnego zasobu nieruchomości, własności nieruchomości gruntowej, położonej w Staszowie, oznaczonej numerem ewidencyjnym 5854/29 o pow. 54 m.kw.

2. Zgodnie ze Studium uwarunkowań i kierunków zagospodarowania przestrzennego Gminy Staszów uchwalonym uchwałą Nr XIV/139/99 Rady Miejskiej w Staszowie z dnia 21 grudnia 1999 roku ww. działka leży na terenie obszary zabudowane: mieszkaniowo-usługowe; tereny objęte strefą konserwatorską do uporządkowania i rehabilitacji; granice obszarów, dla których przewiduje się sporządzenie miejscowych planów zagospodarowania przestrzennego.

3. Szczegółowe położenie i oznaczenie nieruchomości, o której mowa w ust. 1 zawiera mapa stanowiąca załącznik do uchwały.

§ 2.

Wykonanie uchwały powierza się Burmistrzowi Miasta i Gminy Staszów.

¹⁾ zmiany Dz.U. z 2013 roku poz. 645 i 1318; z 2014 r. poz. 379 i 1072

²⁾ zmiany Dz. U. z 2014 roku, poz. 659, 805, 822 ,906; z 2015 roku: poz. 1200

§ 3.

Uchwała wchodzi w życie z dniem podjęcia.

Przewodniczący Rady
Miejskiej

Ireneusz Kwiecjasz

Uzasadnienie

Działka położona w Staszowie, oznaczona numerem ewidencyjnym 5854/29 o pow. 54 m.kw. stanowi własność osoby fizycznej i zgodnie ze Studium uwarunkowań i kierunków zagospodarowania przestrzennego Gminy Staszów uchwalonym uchwałą Nr XIV/139/99 Rady Miejskiej w Staszowie z dnia 21 grudnia 1999 roku ww. działka leży na terenie obszary zabudowane: mieszkaniowo-usługowe; tereny objęte strefą konserwatorską do uporządkowania i rehabilitacji; granice obszarów, dla których przewiduje się sporządzenie miejscowego planu zagospodarowania przestrzennego. Działka numer 5854/28 na podstawie Decyzji Starosty Staszowskiego Nr S-1.2/2014 z dnia 04.08.2014 roku Znak:B.6740.1.2.2014.IICS o zezwoleniu na realizację inwestycji drogowej dla zadania pod nazwą: "Rozbudowa ulicy Rajskiej w Staszowie" wydzielona została pod drogę gminną i stała się własnością Gminy Staszów. W związku z tym właściciel działki numer 5854/29 wystąpił z wnioskiem o wykup pozostałej działki motywując, że ze względu na małą powierzchnię nie nadaje się do prawidłowego zagospodarowania. Biorąc powyższe pod uwagę zasadnym jest podjęcie uchwały w sprawie nabycia działki numer 5854/29.

WYKAZ ZMIAN GRUNTOWYCH

Stan dotychczasowy						Nomenklatura prawna	Stan po podziale			
Nr ob	Nr jedn.rej	Nr działki	Użytek grunt.	Klasa gleb.	Pole powierzchni		Nr dz. proj.	Użytek grunt.	Klasa gleb.	Pole powierzchni
1	G.3118	5854/16	B		0,0169	K11A/0003302 5/7	5854/26	B		0,0107
							5854/27	B		0,0062
	Razem				0,0169					
	G.4133	5854/18	B		0,0158	IG.XI.7724- 100/08	5854/28	B		0,0104
							5854/29	B		0,0054
	Razem				0,0158					
		Ogółem						Ogółem		0,0327

Słownie: trzysta dwadzieścia siedem metrów kwadratowych.

Uwagi:

1. Granice, numery i powierzchnie nowych działek oznaczono kolorem czerwonym.
2. Mapa z projektem podziału nieruchomości opracowana w trybie Ustawy o szczególnych zasadach przygotowania i realizacji inwestycji w zakresie dróg publicznych z dnia 10.04.2003 roku (Dz. U. z 2008 r. Nr 193, poz. 1194).

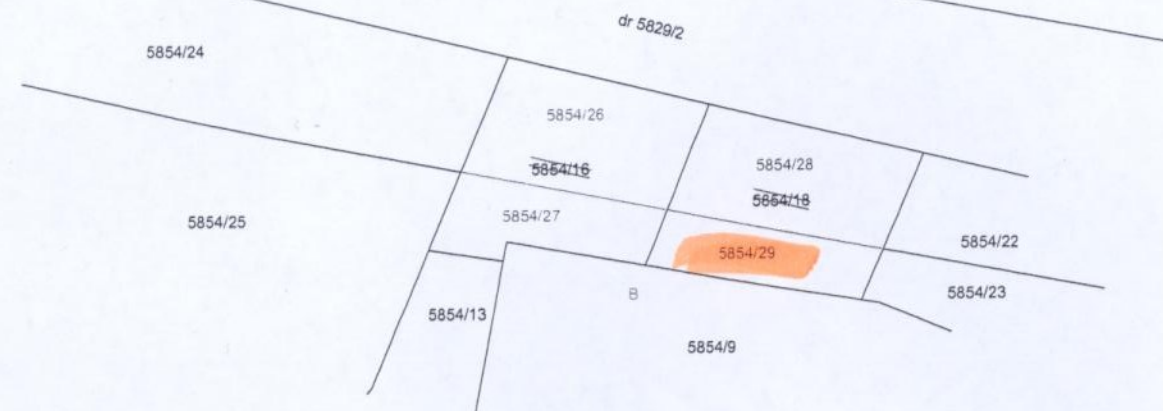

**STAROSTWO POWIATOWE
w Staszowie**

ul. Józefa Piłsudskiego 7
28-200 Staszów

Załącznik Nr. 16
do decyzji Nr. B.6740.1.2.2014.1109
z dnia 06.08.2014

**Z up. STAROSTY
NACZELNIK WYDZIAŁU
Administrowanie
Architektoniczne i Powołanej
Grażyna Włodarczyk**

STAROSTA POWIATU STASZOWSKIEGO
Powiatowy Ośrodek Dokumentacji Geodezyjnej
i Kartograficznej w Staszowie
Na podstawie art. 40 ust. 2 i ust. 3 ustawy
z dnia 17 maja 1989 r. - Prawo Geodezyjne
i Kartograficzne (Dz. U. Nr 30, poz. 163 z póź-
niejszymi zmianami) niniejszy dokument
został przyjęty do państwowego zasobu
geodezyjnego i kartograficznego i stanowi
własność Skarbu Państwa.
Dokument wpisano do ewidencji zasobu powia-
towego w dniu 14.12.2013 w ewid.
Staszów, dnia 13.12.2013 podpis

Powiat staszowski
Jedn. ewidencyjna Staszów 261207_4
Obręb ewidencyjny Staszów 261207_4.0001

154.233.233.4
7.136.22.08.4.1

**MAPA Z PROJEKTEM PODZIAŁU
NIERUCHOMOŚCI**
Skala 1: 500

Oznaczenie kancelaryjne zgłoszenia pracy geodezyjnej
KERG Nr 074-14/2013

Mapę wykonał
Data: 2013-01-23
USŁUGI BUDOWNICTWA I GEODEZYJNE
Zygmunt Dziedzic
28-200 Staszów, ul. Wschodnia 13/13
tel. (0-15) 864-26-07
NIP 866-120-38-62. REGON 26008474

GEODETA UPRAWNIONY
mgr inż. Janina Prajs
Nr upr. 11751

Podpis

