

STARGOSTWO POWIATOWE
w Staszowie
ul. Świerczewskiego 7
28-200 Staszów

Załącznik Nr. 1

do zgłoszenia Nr.

D-6703-65 2013/HFS

z dnia

04-02 2013r.

ZGŁOSZENIE BUDOWY BUDYNEK ŚWIETLICY PRZYŁĄCZA WOD-KAN

Inwestor: Gmina Staszów
Krzywołęcz Działka Nr. 286/2

PROJEKTOWAŁ:

mgr inż. Stanisław KOWALCZEWSKI
Uprawnienia budowlane w specjalności
instalacyjno-inżynieryjnej do kierowania,
nadzorowania i kontrolowania robót

Nr ewid. 40/75

Uprawnienia budowlane w specjalności
instalacyjno-inżynieryjnej do sporządzania
wszelkich projektów instalacji sanitarnych
Nr ewid. 96/Tbg/81

Staszów 29,01.2013r.

ZAWARTOŚĆ OPRACOWANIA

Pozycja	Strona
Strona tytułowa	1
Zawartość opracowania	2
Opis techniczny	3-4
Sytuacja Rys Nr 1	5
Przyłącze wody Rys Nr 2-4	6-8
Przyłącze kanalizacji Rys Nr 5	9

OPIS TECHNICZNY

URZĘDOWO POWIATOWE
W ŚLĄSZOWIE
ul. Piłsudskiego 7
41-500 ŚLĄSZÓW

1. WSTĘP.

1.1. Temat opracowania.

Tematem niniejszego opracowania jest projekt techniczny przyłączy wod - kan do budynku świetlicy w Krzywołęczy.

1.2. Podstawa opracowania.

Podstawą opracowania jest zlecenie Inwestora.

1.3. Materiały wyjściowe i związane.

Materiałami wyjściowymi i związanymi są:

- geodezyjny podkład sytuacyjno - wysokościowy
- wewnętrzne instalacje sanitarne

1.4. Układ opracowania.

Projekt opracowano w następującym układzie:

- część opisowa
- rysunki

1.5. Zakres opracowania.

Projekt obejmuje przyłącza wody i kanalizacji sanitarnej do budynku świetlicy w Krzywołęczy.

Ilość wody (ścieków) 200l/d.

2. OPIS TECHNICZNY

2.1. Przyłącze wody.

Projektuje się przyłącze wodociągowe z istniejącej sieci wodociągowej. Włączenia do istniejącego wodociągu dokonać poprzez nawiertkę typu IMER z zasuwą odcinającą, obudową i żeliwną skrzynką uliczną. Przyłącze wykonać z rur PE ϕ 32 mm układanych w wykopie na średniej głębokości 1,5 m. ze spadkiem w kierunku budynku na podsypce piaskowej grubości 10 cm. Po zmontowaniu przyłącze poddać próbie szczelności na ciśnienie 1,0 Mpa. Zasypanie wykopu warstwami co 30 cm z ręcznym zagęszczaniem gruntu. Pierwsze dwie warstwy piasek, następne grunt rodzimy.

Na włączeniu do istniejących instalacji zamontować odcinające kurki sferyczne (kulowe) i wodomierz skrzydełkowy 15 mm. Przekroczenie drogi przeciskiem rurą stalową dn 80mm.

2.2. Przyłącze kanalizacji.

Ścieki z budynku odprowadzane będą poprzez projektowane przyłącze do istniejącej sieci kanalizacji sanitarnej, Włączenia dokonać do istniejącej studzienki. Przyłącze wykonać z rur kanalizacyjnych PCV $\phi 160$ mm układanych w wykopie na podsypce piaskowej gr. 10 cm. Na załamaniu trasy zamontować studzienki rewizyjne PCV d400mm.

2.3. Uwagi ogólne.

Całość robót instalacyjno - montażowych i towarzyszących wykonać zgodnie z Rozporządzeniem Ministra Infrastruktury z dnia 12 kwietnia 2002 r. w sprawie jakim powinny odpowiadać budynki i ich usytuowanie (Dz.U Nr 75 z dnia 15 czerwca 2002r), Ustawą Prawo budowlane z dnia 7 lipca 1994 r. (Dz.U. Nr 89 poz 414), Wszystkie prace prowadzić z zachowaniem wymogów określonych w obowiązujących przepisach BHP i Ppoż.

Wszystkie materiały powinny posiadać atest dopuszczający do ich stosowania. Grunt kat I nie wymaga badań geotechnicznych. Poziom wód gruntowych poniżej robót ziemnych.

mgr inż. Stanisław KOWALCZEWSKI
Uprawnienia budowlane w specjalności
instalacyjno-inżynierskiej do kierowania,
nadzorowania i kontrolowania robót
Nr ewid. 40/75
Uprawnienia budowlane w specjalności
instalacyjno-inżynierskiej do sporządzania
wszelkich projektów instalacji sanitarnych
Nr ewid. 96/7bg/81

MAPA DO CELÓW PROJEKTOWYCH
SKALA 1:500
Woj. świętokrzyskie
Powiat: staszowski
Gmina: STASZÓW 261207_5
Obręb: ZEMB-05 261207_5.003
działka: 286/2
Seksja: 7.136.21.19.4.4
Franciszek Gmiterek
12439

Układ poziomy: 2000/7
Układ pionowy: Kronsztad
Wykonano: styczeń 2013
KERG: /2012

Granice przyjęto według ewidencji gruntów.
Nie wyklucza się istnienia niewykazanych
na niniejszej mapie, urządzeń podziemnych
które nie zostały zgłoszone do inwentaryzacji,
lub o których brak jest informacji w zasobach PODGK

STAROSTA POWIATU STASZOWSKIEGO
Powiatowy Urząd Geodezji i Kartografii
ul. Karłowicza 1 Staszów
W składzie: 286/2
2852 2301205
2852 5412
Niniejszymi mapami do celów projektowych
rozstrzygnięto spory i sporządzone zostały
dokumenty, które będą służyć jako podstawa
przygotowania projektu budowlanego.
Staszów 23.01.2013

CZĘŚĆ INSTALACYJNA PROJ. ZAGOSPODAROWANIA

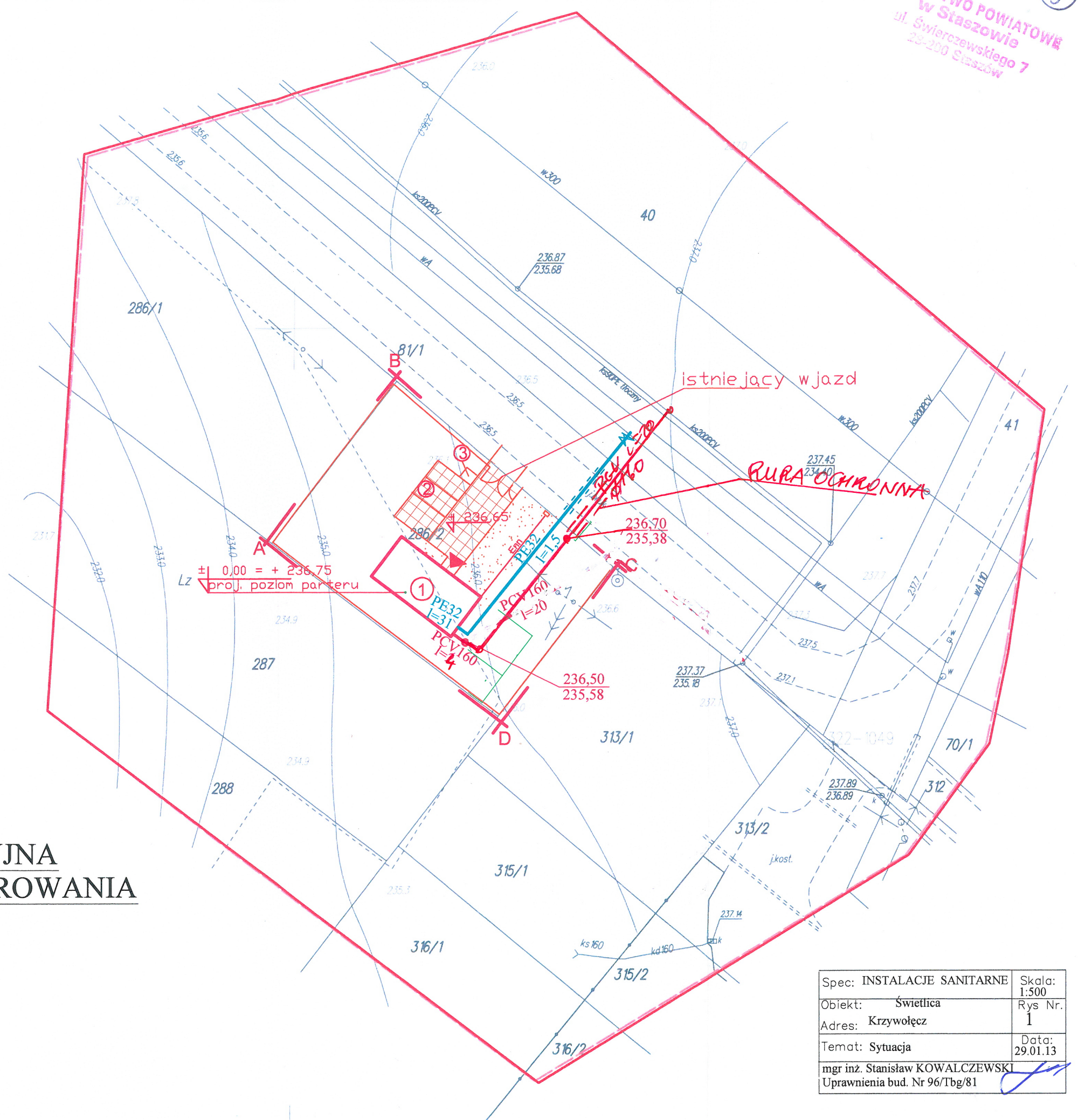

Spec: INSTALACJE SANITARNE	Skala: 1:500
Obiekt: Świetlica	Rys Nr. 1
Adres: Krzywółęcz	Data: 29.01.13
Temat: Sytuacja	
mgr inż. Stanisław KOWALCZEWSKI Uprawnienia bud. Nr 96/Tbg/81	

PRZYŁĄCZE WODY

BIURO INŻYNIERSTWA SANITARNEGO
W ŚWIETLICACH
ul. Światłowskiego 7
25-100 ŚWIETLICA

6

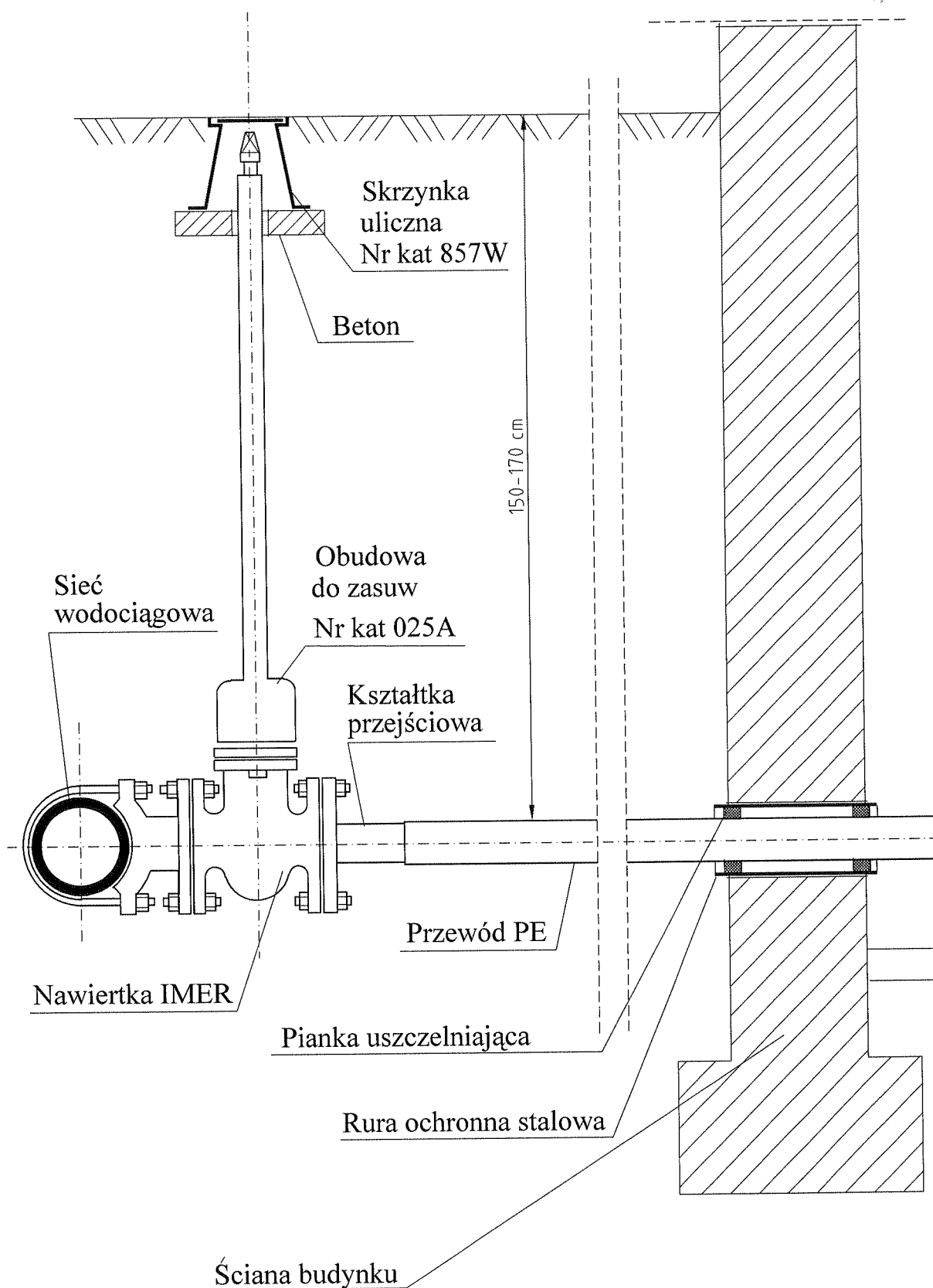

Spec. INSTALACJE SANITARNE	Skala 1:10
Obiekt Świelica	Rys. Nr. 2
Adres Krzywółcz	Data 29.01.13
Temat Przyłącze wody	
mgr inż. Stanisław KOWALCZEWSKI Upewnienia bud. Nr. 96/Tbg/81	
Podpis	

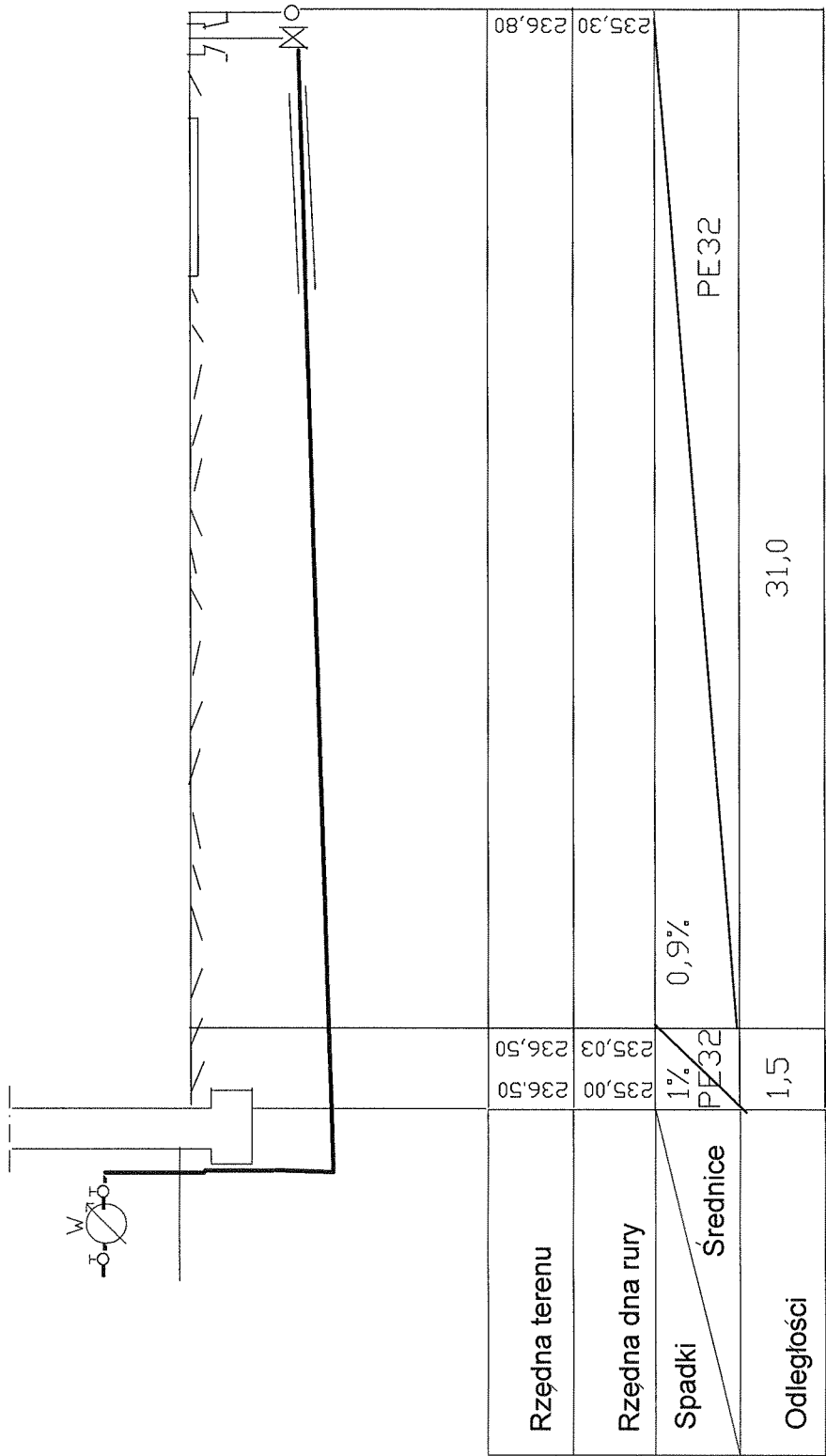

PRZYŁĄCZE WODY

Obiekt Świetlica	Rys Nr
Adres Krzywotęcz	3
Tema: Przyłącze wody	Data
Spec. INSTALACJE SANITARNE	29.01.13
mgr inż. Stanisław KOWALCZEWSKI	
Uprawnienia bud. Nr 96/Tbg/81	Podpis

STAROSTWO POWIATOWE
W ŚLĄSZOWIE
ul. Świerczewskiego 7
40-200 Śl. St.

7

PODŁĄCZENIE WODOMIERZA

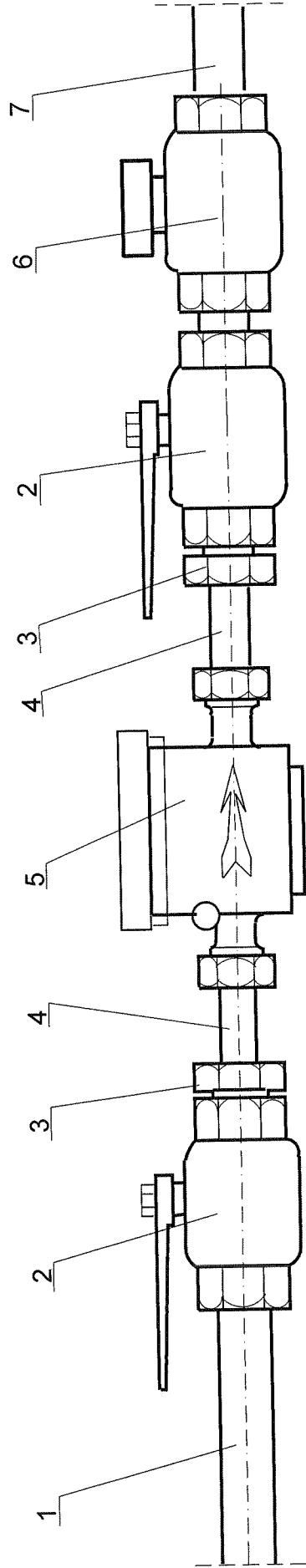

- 1 Dopływ z wodociągu
- 2 Kurek sferyczny
- 3 Redukcja
- 4 Końcówka mosiężna
- 5 Wodomierz skrzydełkowy Ø 15
- 6 Zawór zwrotny przeciwskażeniowy
- 7 Odpływ do instalacji

URZĄDZYSTWO POWIATOWE
W GŁĘSZOWIE
ul. Świerczowskiego 7
41-100 Staszów

Spec. INSTALACJE SANITARNE	Skala 1:2
Obiekt Świetlica Adres Krzywołecz	Rys Nr 4
Temat Przyłącze wody	Data 29.01.13
mgr inż. Stanisław KOWALCZEWSKI Uprawnienia bud. Nr 96/Tbg/81	

CS
Podpis

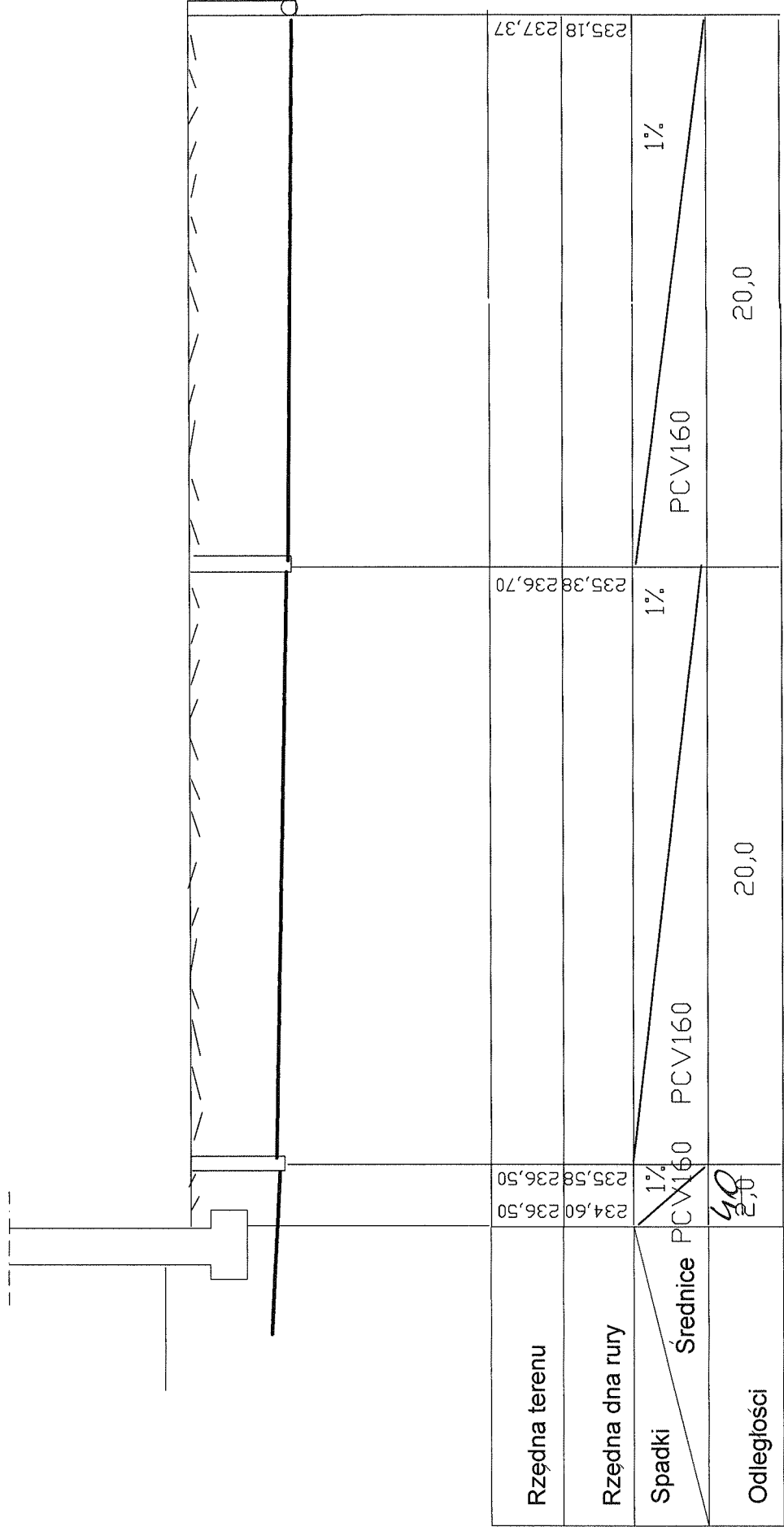

Obiekt Świetlica	Rys Nr
Adres Krzywotęcz	3
Temat Kanalizacja	Data
Spec INSTALACJE SANITARNE	29.01.13
mgr inż. Stanisław KOWALCZEWSKI	
Uprawnienia bud. Nr 96/Tbg/81	Podpis

PRZYŁĄCZE KANALIZACJI

OWIATOWE
ZOWIO
yńskiego 7
3.05.2013

L.dz. 3, 13

Staszów, dnia 09.01.2013 r.

Gmina Staszów

ul. Opulowska 3A

28-200 Staszów

Dotyczy : wydania warunków technicznych dostawy wody i odbioru ścieków.

Przedsiębiorstwo Gospodarki Komunalnej i Mieszkaniowej w Staszowie Spółka Gminy z o. o. zapewnia dostawę wody i odbiór ścieków do projektowanego istniejącego* budynku

położonego w Kizynolęczy

Nr działki 286/2

- Przyłącze wodociągowe należy zaprojektować z rur PE o średnicy odpowiadającej ilości pobieranej wody dla danego obiektu ,zgodnie z danymi określonymi w złożonym wniosku. Włączenie do istniejącego wodociągu należy zaprojektować przez imer z nawiertką. Na granicy posesji zaprojektować zasuwę odcinającą z sercem gumowym . Należy przewidzieć pomieszczenie na wodomierz i zawór antyskażeniowy.
- Przyłącze kanalizacyjne należy zaprojektować z rur PCV o średnicy odpowiadającej ilości odprowadzanych ścieków , włączenie do najbliższej studzienki na głównym ciągu kanalizacyjnym. W przypadku braku studzienki należy ją zaprojektować.

Przed wykonaniem przyłączy należy wystąpić z pisemnym wnioskiem do Przedsiębiorstwa Gospodarki Komunalnej i Mieszkaniowej Spółka Gminy z o.o. w Staszowie, ul. Wojska Polskiego 3 w celu przyłączenia do sieci wodociągowej i kanalizacyjnej.

Otrzymują :

1 x adresat

1 x a/a

*niepotrzebne skreślić

Za zgodą

mgr inż. Stanisław KOWALCZEWSKI
Uprawnienia budowlane w specjalności
instalacyjno-inżynierskiej do kierowania,
nadzorowania i kontrolowania robót
Nr ewid. 40/75

Uprawnienia budowlane w specjalności
instalacyjno-inżynierskiej do sporządzania
wszelkich projektów instalacji sanitarnych
Nr ewid. 93/Ibg/81

PREZES ZARZĄDU
DYREKTOR SPÓŁKI

mgr inż. Mariusz Zdeb

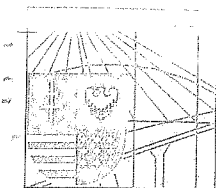

ŚWIĘTOKRZYSKA
OKRĘGOWA
IZBA
INŻYNIERÓW
BUDOWNICTWA

Kielce, dn. 20 listopad 2012

ŚWIĘTOKRZYSKIE
STASZÓW
ul. Słowackiego 7
26-600 Staszów

Zaświadczenie

Pan(i) Kowalczewski Stanisław

miejsce zamieszkania :

ul. Jana Pawła II 18/20

28-200 Staszów

jest członkiem Świętokrzyskiej Okręgowej Izby Inżynierów Budownictwa

o numerze ewidencyjnym : SWK/IS/2379/02

i posiada wymagane ubezpieczenie od odpowiedzialności cywilnej.

Niniejsze zaświadczenie jest ważne od dnia 01-01-2013 do 31-12-2013

Za zgodu

mgr inż. Stanisław KOWALCZEWSKI
Uprawnienia budowlane w specjalności
instalacyjno-inżynierskiej do kierowania,
nadzorowania i kontrolowania robót
Nr ewid. 40/75
Uprawnienia budowlane w specjalności
instalacyjno-inżynierskiej do sporządzania
wszelkich projektów instalacji sanitarnych
Nr ewid. 96/Ibg/81

Z up. Przewodniczącego ŚOIIB

mgr inż. Wiesława Sobańska
DYREKTOR BIURA

Świętokrzyska Okręgowa Izba Inżynierów Budownictwa
25-304 Kielce, ul. Leonarda 18: tel. 41 344 94 13, tel. kom. 694 912 692, fax 41 344 63 82

www.swk.piib.org.pl, e-mail: swk@piib.org.pl

Bank Pekao S.A. I O/Kielce, nr rach. 98 124013721111000012505214

Godziny pracy biura: poniedziałek, wtorek, czwartek, piątek - od 10:00 do 16:00, środa - nieczynne

Godziny pracy czytelní: wtorek - od 10:00 do 16:00

Starostwo Powiatowe w Staszowie
Zespół Uzgadniania Dokumentacji Projektowej
ul. Świerczewskiego 7
28-200 Staszów

STAROSTWO POWIATOWE
W STASZOWIE
ul. Świerczewskiego 7
28-200 Staszów
Staszów, dnia 24.01.2013 r.

OPINIA Nr 39/2013

uzgodnienia dokumentacji projektowej w zakresie usytuowania przebiegu i bezkolizyjności urządzeń uzbrojenia terenu

Obiekt: gm. Staszów obr: Krzywołęcz; dz. nr: 286/2;
Sekcja nr: 7.136.21.19.4.4;

Projektowane: Przyłącze eNN zal., wod., ks.

Inwestor: Gmina Staszów.

otrzymana przez Zespół dnia 24.01.2013 roku, na zlecenie z dnia 23.01.2013 roku, znak:

ZA ZGODNOŚĆ
Z OPIINIĄ
Kierownik Zespołu Projektowego
Zygmunt Drzymalski

UWAGI I ZALECENIA:

1. Uzgodnienie ZUDP traci ważność w przypadku nie zrealizowania projektu w okresie 3-ch lat od daty zatwierdzenia niniejszej opinii (dotyczy to każdej wyszczególnionej branży). Po tym okresie projekt należy złożyć do ponownego uzgodnienia.
2. Wszelkie zaistniałe zmiany uzgodnionego opracowania projektowego wymagają powtórnego uzgodnienia w ZUDP.
3. Inwestorzy są obowiązani zapewnić wyznaczenie, przez jednostki uprawnione do wykonywania prac geodezyjnych, usytuowania obiektów budowlanych wymagających pozwolenia na budowę, a po zakończeniu ich budowy – dokonanie geodezyjnych pomiarów powykonawczych i sporządzenie związanej z tym dokumentacji.
4. Integralną częścią opinii jest uzgodniony załącznik graficzny do opinii opieczetowany i podpisany przez Przewodniczącego Zespołu.
5. Przy zbliżeniach i skrzyżowaniach projektowanych sieci z istniejącym uzbrojeniem prace ziemne wykonywać ręcznie w porozumieniu z użytkownikiem sieci.
6. Znaki geodezyjne, urządzenia zabezpieczające te znaki oraz budowle triangulacyjne podlegają ochronie. Szczególną uwagę należy zwrócić na znaki oznaczone na załączniku graficznym numerami: 322-1049.
O ich zniszczeniu, uszkodzeniu lub przemieszczeniu należy zawiadomić starostę, który podejmie działania mające na celu ustalenie i ukaranie sprawcy.
7. Niniejsze uzgodnienie opiniuje się pozytywnie pod warunkiem uwzględnienia powyższych uwag i zaleceń oraz zapisów poszczególnych członków Zespołu.
8. Podstawa prawna uzgodnienia:
 - Ustawa z dnia 17 maja 1989 r. - Prawo geodezyjne i kartograficzne art. 7d punkt 2, art. 27 i art. 28 jednolity tekst (Dz. U. z 2010 r. Nr 193, poz. 1287).
 - Rozporządzenie Ministra Rozwoju Regionalnego i Budownictwa z dnia 2 kwietnia 2001 r. w sprawie geodezyjnej ewidencji sieci uzbrojenia terenu oraz zespołów uzgadniania dokumentacji projektowej (Dz. U. Nr 38, poz. 455).

CZŁONKOWIE				
Lp.	INSTYTUCJA	Imię i nazwisko	Data	Podpis
1	Zarząd Dróg Powiatowych w Staszowie	Henryk Kobryń	2013.01.24.	nieczytelny
2	Powiatowy Inspektorat Nadzoru Budowlanego	Elżbieta Skrzypek	2013.01.24.	nieczytelny
3	Wydział Administracji Architektoniczno-Budowlanej Starostwa Powiatowego w Staszowie	Dorota Warchałowska	2013.01.24.	nieczytelny
KONSULTANCI				
4	PGE Dystrybucja S.A. Oddział Rzeszów Rejon Dystrybucji Energii Staszów	Marian Gut	2013.01.24.	nieczytelny
5	Polskie Sieci Energetyczne Wschód Spółka z o.o. w			
6	Zakład Energetyki Ciepłej w Staszowie			
7	Telekomunikacja Polska S.A. Obszar w Rzeszowie	Jarosław Kumor	2013.01.24.	nieczytelny
8	Rejonowy Zakład Energetyczny Busko-Zdrój			
9	Karpacki Operator Systemu Dystrybucyjnego Sp. z o.o. w Tarnowie O/ZG Sandomierz	Jacek Kowalski	2013.01.24.	nieczytelny
10	Wod- Kan. w Staszowie	Krzysztof Dyl	2013.01.24.	nieczytelny
11	Generalna Dyrekcja Dróg Krajowych i Autostrad Oddział w Kielcach			
12	Świętokrzyski Zarząd Dróg Wojewódzkich			
13	Świętokrzyski Zarząd Melioracji i Urządzeń Wodnych- Rejonowy Oddział w Busku-Zdroju			
14	Urząd Miasta i Gminy w Staszowie	Dorota Lipińska	2013.01.24.	nieczytelny
15	Powiatowy Inspektor Sanitarny w Staszowie			
16	Komenda Powiatowa Państwowej Straży Pożarnej w Staszowie			



Staszów, dnia 31.01.2013r

STAROSTWO POWIATOWE
w Staszowie
ul. Drogowców 7
28-200 Staszów

DECYZJA

Na podstawie art. 39 ust. 3 i 3a ustawy z dnia 21 marca 1985r o drogach publicznych (Dz. U. z 2007r nr 19 poz.115z póź. zm.), oraz art. 104 Kodeksu postępowania administracyjnego po rozpatrzeniu wniosku wniesionego w dniu 28.01.2013r przez Gminę Staszów w sprawie uzgodnienia lokalizacji w pasie drogowym drogi powiatowej nr 0832T Sielec - Grzybów w m. Krzywółęcz odcinek przyłącza wodociągowego i odcinek przyłącza kanalizacji sanitarnej do projektowanego budynku świetlicy kontenerowej na działce nr ew. 286/2 według załączonej mapy .

Zezwalam wnioskodawcy

1. Na zlokalizowanie w pasie drogowym drogi powiatowej nr 0832T Sielec - Grzybów w m. Krzywółęcz urządzenia infrastruktury technicznej niezwiązanej z potrzebami zarządzania drogami lub potrzebami ruchu drogowego tj. przyłączy wodociągowe i przyłączy kanalizacji sanitarnej zgodnie z załączonym wnioskiem .

2. Ustala się następujące warunki zezwolenia :

- urządzenie obce w pasie drogowym (wodociąg, kanalizację sanitarną) należy umieścić na głębokości minimum 1,5 m poniżej niwelety nawierzchni, w rurach ochronnych ,
- przejścia poprzeczne pod drogą należy wykonać przewiertem ,
- ponadto należy wykonać w/w inwestycję zgodnie z wymogami określonymi w rozporządzeniu Ministra Transportu i Gospodarki Morskiej z dnia 2 marca 1999r w sprawie warunków technicznych, jakim powinny odpowiadać drogi publiczne i ich usytuowanie (Dz.U. nr 43, poz. 430).
- w przypadku kolizji w/w sieci z elementami pasa drogowego, podczas przebudowy pasa drogowego, inwestor na własny koszt dokona przełożenia lub zabezpieczenia uzgadnianej sieci,
- na czas prowadzenia robót udziela się prawo do dysponowania gruntem w granicach pasa drogowego w/w drogi powiatowej (działka nr ew. 81/1) w zakresie objętym niniejszą decyzją.

3. Zobowiązuje się wnioskodawcę:

- miesiąc, przed przystąpieniem do prowadzenia robót do wystąpienia do zarządcy drogi o wydanie decyzji ustalającej opłatę za umieszczenie w pasie drogowym urządzenia niezwiązanego z potrzebami zarządzania drogami lub potrzebami ruchu drogowego,
- uzgodnienia z zarządcą drogi, przed uzyskaniem pozwolenia na budowę, projekt budowlany urządzenia niezwiązanego z potrzebami zarządzania drogami lub potrzebami ruchu drogowego,
- uzyskania pozwolenie na budowę lub zgłoszenia budowy albo wykonania robót budowlanych w trybie ustawy z dnia 7.07. 1994r „Prawo budowlane” (Dz.U. nr 156, poz. 1118 z 2006r z póź. zm.) wydane przez Starostę Powiatu Staszowskiego.

Kierownik Biura Projektowego
Zygmunt Drzymalski

UZASADNIENIE

Zgodnie z art. 39 ust. 1 pkt 1 ustawy o drogach publicznych zabronione jest lokalizowanie obiektów i urządzeń infrastruktury technicznej niezwiązanej z potrzebami zarządzania drogami lub potrzebami ruchu drogowego. Wyjątek stanowi zapis ust.3 cyt. przepisu, zgodnie z którym w szczególnie uzasadnionych przypadkach umieszczanie w pasie drogowym urządzeń niezwiązanych z potrzebami ruchu może nastąpić wyłącznie za zezwoleniem właściwego zarządcy drogi. Udzielenie zatem rzeczowego zezwolenia ma charakter wyjątkowy. Przedmiotowa decyzja nie powinna wpłynąć negatywnie na funkcjonowanie układu drogowego pod warunkiem zachowania przez stronę wnioskującą w/w warunków. Decyzja jest zgodna z wolą strony.

POUCZENIE

Zezwolenie na lokalizację w pasie drogowym obiektów budowlanych lub urządzeń niezwiązanych z potrzebami zarządzania drogami lub potrzebami ruchu drogowego nie podlega opłacie skarbowej zgodnie z ustawą o opłacie skarbowej z dnia 16 listopada 2006r. /Dz.U. nr 225, poz. 1635 z póź. zm/

Od niniejszej decyzji służy stronie odwołanie do Samorządowego Kolegium Odwoławczego w Kielcach za moim pośrednictwem, w terminie 14 dni od jej doręczenia.

Z up. Zarządu
Powiatu Staszowskiego
mgr inż. Rafał Suka...
..... DYREKTOR
Zarządu Drog Powiatowych

Otrzymują:

1. Gmina Staszów

ul. Opatowska 31, 28 – 200 Staszów

2. a/a

Z up. Zarządu
Powiatu Staszowskiego
mgr inż. Rafał Suka...
..... DYREKTOR
Zarządu Drog Powiatowych