

**UCHWAŁA NR XVII/158/11
RADY MIEJSKIEJ W STASZOWIE**

z dnia 29 listopada 2011 r.

w sprawie wyrażenia zgody na nabycie nieruchomości gruntowej

Na podstawie art. 18 ust. 2 pkt 9 lit. a ustawy z dnia 8 marca 1990 roku o samorządzie gminnym¹⁾ art. 20 pkt 2, art. 24 ust. 2 i art. 25 ust. 2 ustawy z dnia 21 sierpnia 1997 roku o gospodarce nieruchomościami²⁾ uchwała się co następuje:

§ 1.

1. Wyrazić zgodę na nabycie na rzecz Gminy Staszów własności nieruchomości gruntowej, położonej w Staszowie, oznaczonej numerem ewidencyjnym 1477/12 o pow. 506 m.kw.

2. Zgodnie ze Studium uwarunkowań i kierunków zagospodarowania przestrzennego gminy Staszów uchwalonym uchwałą Nr XIV/139/99 Rady Miejskiej w Staszowie z dnia 21 grudnia 1999 roku ww. działka leży na obszarze zieleni.

3. Szczegółowe położenie i oznaczenie nieruchomości, o której mowa w ust. 1 zawierają mapy stanowiące załącznik do uchwały.

§ 2.

Wykonanie uchwały powierza się Burmistrzowi Miasta i Gminy Staszów.

§ 3.

Uchwała wchodzi w życie z dniem podjęcia.

PRZEWODNICZĄCY
Rady Miejskiej

mgr Krzysztof Bednarczyk

Uzasadnienie

W związku z wydaną decyzją Nr S-2/2010 z dnia 26 marca 2010 roku o zezwoleniu na realizację inwestycji drogowej polegającej na budowie ulic na osiedlu "Małopolskie" w Staszowie w ramach zadania: Budowa infrastruktury technicznej w Staszowie na osiedlu "Małopolskie" działka numer 1477/13 o pow. 2 m.kw. przeznaczona pod układ komunikacyjny stała się własnością Gminy Staszów. Nadmieniamy ponadto, że decyzją Burmistrza Miasta i Gminy Staszów z dnia 8 kwietnia 2002 roku znak: GNG.II-74301-10/02 również działka przylegająca do w/w przeszła z mocy prawa na rzecz Gminy Staszów z przeznaczeniem pod drogę. Współwłaściciele ww. działki wystąpili z wnioskiem o nabycie pozostałej działki numer 1477/12 o pow. 506 m.kw., która nie nadaje się do prawidłowego wykorzystania. Zgodnie z ustawą o szczególnych zasadach przygotowania i realizacji inwestycji w zakresie dróg publicznych właściwy zarządca drogi jest zobowiązany do nabycia pozostałej części działki na wniosek właściciela. W związku z powyższym zachodzi potrzeba nabycia jej na rzecz Gminy Staszów.

KIEROWNIK
Wydziału Gospodarki Nieruchomościami,
Geodezji i Rolnictwa
mgr *Malczyk*
Maria Malczyk

-
- ¹⁾ (jednolity tekst: Dz. U. z 2001 roku Nr 142 poz. 1591 zmiany z: z 2002 roku Nr 23 poz. 220, Nr 62 poz. 558, Nr 113 poz. 984, Nr 153 poz. 1271, Nr 214 poz. 1806; z 2003 roku, Nr 80 poz. 717, Nr 162 poz. 1568; z 2004 roku Nr 102 poz. 1055, Nr 116 poz. 1203; z 2005 roku Nr 172 poz. 1441, Nr 175 poz. 1457; z 2006 roku Nr 17 poz. 128, Nr 181 poz. 1337; z 2007 roku Nr 48 poz. 327, Nr 138 poz. 974, Nr 173 poz. 1218; z 2008 roku, Nr 180 poz. 1111, Nr 223 poz. 1458; z 2009 roku Nr 52 poz. 420, Nr 157 poz. 1241; z 2010 roku Nr 28 poz. 142 i 146, Nr 106 poz. 675, Nr 40 poz. 230; z 2011 roku Nr 117 poz. 679; Nr 134 poz. 777; Nr 21 poz. 113; Nr 217 poz. 1281),
- ²⁾ (jednolity tekst Dz. U. z 2010 roku Nr 102 poz. 651; zmiany z 2010 roku: Dz. U. Nr 106 poz. 675, Nr 143 poz. 963, Nr 155 poz. 1043, Nr 197 poz. 1307, Nr 200 poz. 1323; z 2011 roku Nr 64 poz. 341, Nr 115 poz. 673; Nr 130 poz. 762; Nr 106 poz. 622; Nr 135 poz. 789; Nr 129 poz. 732; Nr 187 poz. 1110)

Załącznik Nr 1 do Uchwały Nr XVII/158/11

Rady Miejskiej w Staszowie

z dnia 29 listopada 2011 r.

Zalacznik1.JPG

mapa Staszów, dz. 1477)12

Załącznik Nr 2 do Uchwały Nr XVII/158/11

Rady Miejskiej w Staszowie

z dnia 29 listopada 2011 r.

Zalacznik2.JPG

mapa Staszów, os. Małopolskie dz. 1477)12

PRZEWODNICZĄCY
Rady Miejskiej

mgr Krzysztof Bednarczyk

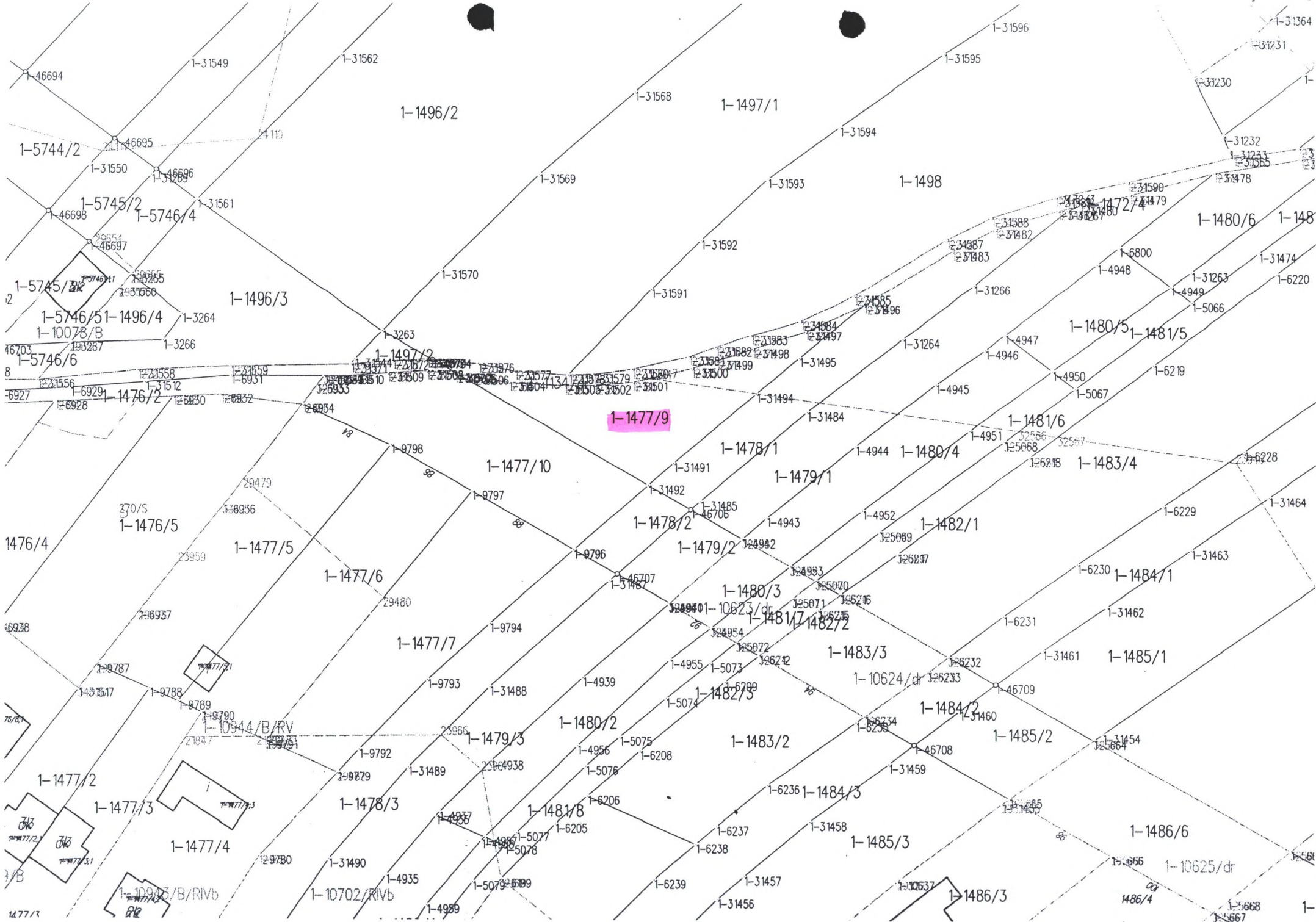

1-1496/2

1-1497/1

1-1498

1-1496/3

1-1496/4

1-1477/9

1-1477/10

1-1478/1

1-1479/1

1-1476/5

1-1477/5

1-1477/6

1-1477/7

1-1478/2

1-1479/2

1-1480/3

1-1481/7

1-1482/2

1-1483/3

1-10624/dr

1-1484/2

1-1485/2

1-1486/6

1-10625/dr

1-1486/3

1-1486/4

1-1477/4

1-1478/3

1-1481/8

1-1483/2

1-1485/3

1-10946/B/R/V

1-10702/R/V

1-5668

1-5667

1477/3

1-

WYKAZ ZMIAN GRUNTOWYCH

STAN DOTYCHCZASOWY PRAWNY							STAN NOWY EWIDENCYJNY					
Lp. ewidencyjny	Liczba	Nr księgi wieczystej	Nazwisko i imię właściciela, oraz nomenklatura prawna	Nr działki	Określenie położenia	Pow. w ha	Określenie zaszelej zmiany data i rodzaj dokumentu	Nr działki	Określenie położenia	Pow. w ha	Nr księgi wieczystej	Nazwisko i imię właściciela, imiona rodziców
1	2	3	3	4	5	6	7	8	9	10	11	12
1	brak		Chwazik Irena s. Jana i Józefy Kwiatkowska Ewa Maria c. Jana i Ireny AWZ PBG.ON-451/1723/73 Post.I.Ns 366/01	1477/8	m. Staszów	0,2175	operat 2789-15/02 z dn. 2.06.2009. Dec. GNG.II.74301-10/02 z dn.8.04.2001	1477/9	m. Staszów	0,0508	brak	Chwazik Irena Kwiatkowska Ewa
								1477/10		0,1667	20505	Gmina Staszów
Σ						0,2175				0,2175		

WYKAZ ZMIAN GRUNTOWYCH

STAN DOTYCHCZASOWY PRAWNY							STAN NOWY EWIDENCYJNY					
Lp. ewidencyjny	Liczba	Nr księgi wieczystej	Nazwisko i imię właściciela, oraz nomenklatura prawna	Nr działki	Określenie położenia	Pow. w ha	Określenie zaszelej zmiany data i rodzaj dokumentu	Nr działki	Określenie położenia	Pow. w ha	Nr księgi wieczystej	Nazwisko i imię właściciela, imiona rodziców
1	2	3	3	4	5	6	7	8	9	10	11	12
2	brak		Chwazik Irena s. Jana i Józefy Kwiatkowska Ewa Maria c. Jana i Ireny AWZ PBG.ON-451/1723/73 Post.I.Ns 366/01	1477/8	m. Staszów	0,2175	operat 2789-20/09 z dn. 2.06.2009r. Dec. B.II.C.7362-S-6/09 z dn. 26.03.2010 r.	1477/9	m. Staszów	0,0915		Chwazik Irena Kwiatkowska Ewa
								1477/10		0,1260		Gmina Staszów
Σ						0,2175				0,2175		

REJESTR SYNCHRONIZACYJNY

STAN DOTYCHCZASOWY PRAWNY							STAN NOWY EWIDENCYJNY					
Lp. ewidencyjny	Liczba	Nr księgi wieczystej	Nazwisko i imię właściciela, oraz nomenklatura prawna	Nr działki	Określenie położenia	Pow. w ha	Nr mapy	Nr działki	Pow. w ha	Nr księgi wieczystej	Nazwisko i imię właściciela, imiona rodziców	
1	2	3	3	4	5	6	7	8	9	10	11	12
3			Chwazik Irena Kwiatkowska Ewa	1477/9	m. Staszów	0,0915	40	1477/11	0,0409		Gmina Staszów	
							40	1477/12	0,0506		Chwazik Irena Kwiatkowska Ewa	
			Gmina Staszów	1477/10		0,1260	40	1477/13	0,0002		Gmina Staszów	
							40	1477/14	0,1258		Gmina Staszów	
Σ						0,2175			0,2175			

STAROSTA POWIATU STASZOWSKIEGO
Powiatowy Ośrodek Dokumentacji Geodezyjnej i Kartograficznej w Staszowie

Na podstawie art. 40 ust. 2 i art. 3 ustawy z dnia 17 maja 1989 r. - Prawo Geodezyjne i Kartograficzne (Dz. U. Nr 35, poz. 163 z późniejszymi zmianami) niniejszy dokument został przyjęty do państwowego zasobu geodezyjnego i kartograficznego i stanowi własność Skarbu Państwa.
Dokument wpisano do ewidencji zasobu powiatowego w dniu 20.11.09 r. w Staszowie, dnia 20.11.09

Kartograficzna

UWAGA:

Grunt oznaczony numerem 1477/13 stanowi część działki 1477/10 która została wydzielona w wyniku podział 2789-20/09 z dnia 2.06.2010 pod realizację inwestycji drogowej osiedle Małopolskie zatwierdzony decyzją Starosty Staszowskiego B.II.C.7362-S-6/09

154.233.243

Miasto **Staszów**
Gmina Staszów
Powiat Staszów
Woj. świętokrzyskie

MAPA DO CELÓW PRAWNYCH

Skala 1:1000

Sposób ustalenia granic: granice przyjęto wg. stanu prawnego i ewidencji gruntów

Mapę niniejszą wykonano na podstawie operatu ew. gruntów miasta Staszów
Mapę wykonał geodeta uprawniony
Franciszek Gmiterek

GEODETA UPRAWNIONY
mgr inż. Franciszek Gmiterek
Staszów dn. 20.11.09 r. 12439

USŁUGI GEODEZYJNE
Franciszek Gmiterek
28-236 Rytwiany, Sichów Duży 76
NIP 866-114-63-77
tel. 0-15 8 216 396